MITEINANDER
IN MURI

Marktstrasse 15 | 5630 Muri
Telefon 056 675 97 00 | www.stmartin.ch

ST. MARTIN MURI
LEBEN IM ZENTRUM

WOHNEN UND LEBEN IM ST. MARTIN

ST. MARTIN
WOHNEN & LEBEN IM ALTER

Seit 1991 bietet das sehr zentral gelegene St. Martin Muri Menschen in der dritten Lebensphase Wohnraum, Betreuung und Pflege – alles individuell auf die Bedürfnisse jedes einzelnen Bewohners abgestimmt. In unmittelbarer Nähe befinden sich verschiedene Restaurants, Einkaufsmöglichkeiten sowie die Klosterkirche mit unzähligen kirchlichen und kulturellen Anlässen.

ST. MARTIN MURI
WOHNEN UNTER FREUNDEN

Wer möchte nicht auch im Alter und bei Pflegebedürftigkeit viele Freiheiten und Privatsphäre geniessen und trotzdem in ein familiäres Umfeld eingebettet sein? Das St. Martin Muri mit motiviertem Pflegeteam bietet mit 50 Einzelzimmern, zwei Zweierzimmern und zwei Ferienwohnungen ein sicheres Zuhause. Zudem bieten acht modernen 2,5-Zimmer-Alterswohnungen im benachbarten Mäderhaus viel Raum und Platz für ein individuelles, autonomes Leben im Alter.

Wir unterstützen Sie in Ihrem zukünftigen Lebensabschnitt im Bereich der Pflege, der Aktivierung, der Hauswirtschaft oder der Verpflegung. Unser oberstes Ziel ist die Vermittlung von Geborgenheit und emotionaler Sicherheit.

Dabei legen wir grossen Wert auf ein selbstbestimmtes Wohnen und Leben mit der Förderung der Selbständigkeit im Alter und bei Pflegebedürftigkeit.

WOHNEN IM PARK
MIT BLICK INS GRÜNE

Nur wenige Schritte vom Stammhaus entfernt steht ein eigener Gebäudekomplex mit 18 Alterswohnungen. Alle Wohnungen verfügen über einen Balkon / Gartensitzplatz, welche parkseitig ausgerichtet sind und viel Platz für Individualität bieten. Einerseits können die Mieter vom breiten Dienstleistungsangebot des St. Martin Gebrauch machen, anderseits ihr Leben frei gestalten, wie in jeder anderen Mietwohnung.

Wohnen im Park bietet Ihnen eine Vielzahl an Vorteilen:

- Breites Dienstlesitungsangebot: Wäsche, Mahlzeiten, Pflege bei kurzzeitiger Krankheit
- 14 helle 2.5-Zimmer-Wohnungen (53 m^2)
- 4 grosszügige 1.5-Zimmer-Wohnungen (45 m^2)

DAS MÄDERHAUS
MODERN UND AUTONOM

Selbständiges und autonomes Wohnen ist uns wichtig. Das 2019 erbaute Mäderhaus bietet mit acht modernen 2,5-Zimmer-Alterswohnungen viel Raum und Platz für ein individuelles, autonomes Leben. Vis-à-vis vom Stammhaus gelegen, bietet es alles, was man zum Leben im Alter braucht. Auf Wunsch finden Sie Anschluss im Stammhaus und profitieren jederzeit von den vielen Aktivitäten, die das St. Martin auszeichnen.

Das Mäderhaus ist sehr beliebt. Ich interessiere mich, auf eine Warteliste gesetzt zu werden.

Als Mieter haben Sie jederzeit die Möglichkeit, an den Aktivitäten des St. Martin teilzunehmen.

- Zugang zum hauseigenen Fitnessraum
- Gemeinsame Ausflüge ins Grüne
- Saisonale, interne Veranstaltungen
- Kino am Montagabend mit einem Glas Wein
- Kaffeechränzli mit Bewohnern
- Wöchentlicher Gottesdienst
- Clubraum mit Tageszeitungen

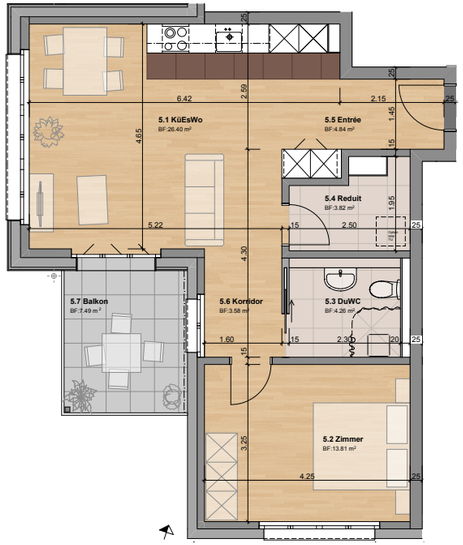

Wohnungsbeispiel: 2,5-Zimmer, 1. OG Südwest

Weitere Grundrisspläne finden Sie unter:
www.stmartin.ch/wohnen-und-pflegen/maederhaus

AKTIV IM LEBEN
FÜR JEDEN GESCHMACK

Allen Bewohnerinnen und Bewohnern des St. Martin steht eine vielfältige Palette an Freizeitaktivitäten zur Verfügung. Ob gemeinsames Kochen, Singen und Werken, Spielstunden, Filmabende oder auch Turnen im Gymnastik- und Fitnessraum sowie geführte Walkingtouren – unser Programm hält für alle etwas bereit.

Ausserdem führen wir jahreszeitenspezifische Anlässe durch, um gemeinsam traditionelle Feste zu feiern und Bräuche zu leben. Neben den Bewohnerinnen und Bewohnern sowie den Mitarbeiterinnen und Mitarbeitern ist häufig auch die Dorfbevölkerung zur Teilnahme eingeladen.

Neben den geführten Anlässen und Aktivitäten lädt auch der neu gestaltete Garten mit diversen Sitzgelegenheiten zum Verweilen ein. So bieten wir unseren Bewohnern einen abwechslungsreichen Alltag.

BETREUUNG UND PFLEGE
JEDERZEIT.

Das St. Martin steht für hohe Betreuungs- und Pflegequalität. Diese gewährleisten wir durch unser kompetentes Pflegepersonal, den Einbezug neuer wissenschaftlicher Grundlagen als Basis für den professionellen Pflegeprozess und eine enge Zusammenarbeit mit externen Fachstellen wie dem Spital Muri, der Spitex, Pro Senectute, Hausärzten und der pflegimuri.

SPITAL MURI

Überall für alle SPITEX Freiamt

PRO SENECTUTE

pflegimuri

Das Pflege- und Betreuungsangebot umfasst neben den individuellen Pflegeleistungen unter anderem auch die Einführung und Unterstützung beim Einleben sowie die Begleitung im Heimalltag, eine 24-Stunden-Präsenz von Betreuungspersonen gemäss den offiziellen Verordnungen sowie die Förderung sozialer Kontakte.

Weitere Informationen zu unserem vielfältigen Angebot finden Sie unter **www.stmartin.ch**

ST. MARTIN MURI

LEBEN IM ZENTRUM